

Schnitt E-E

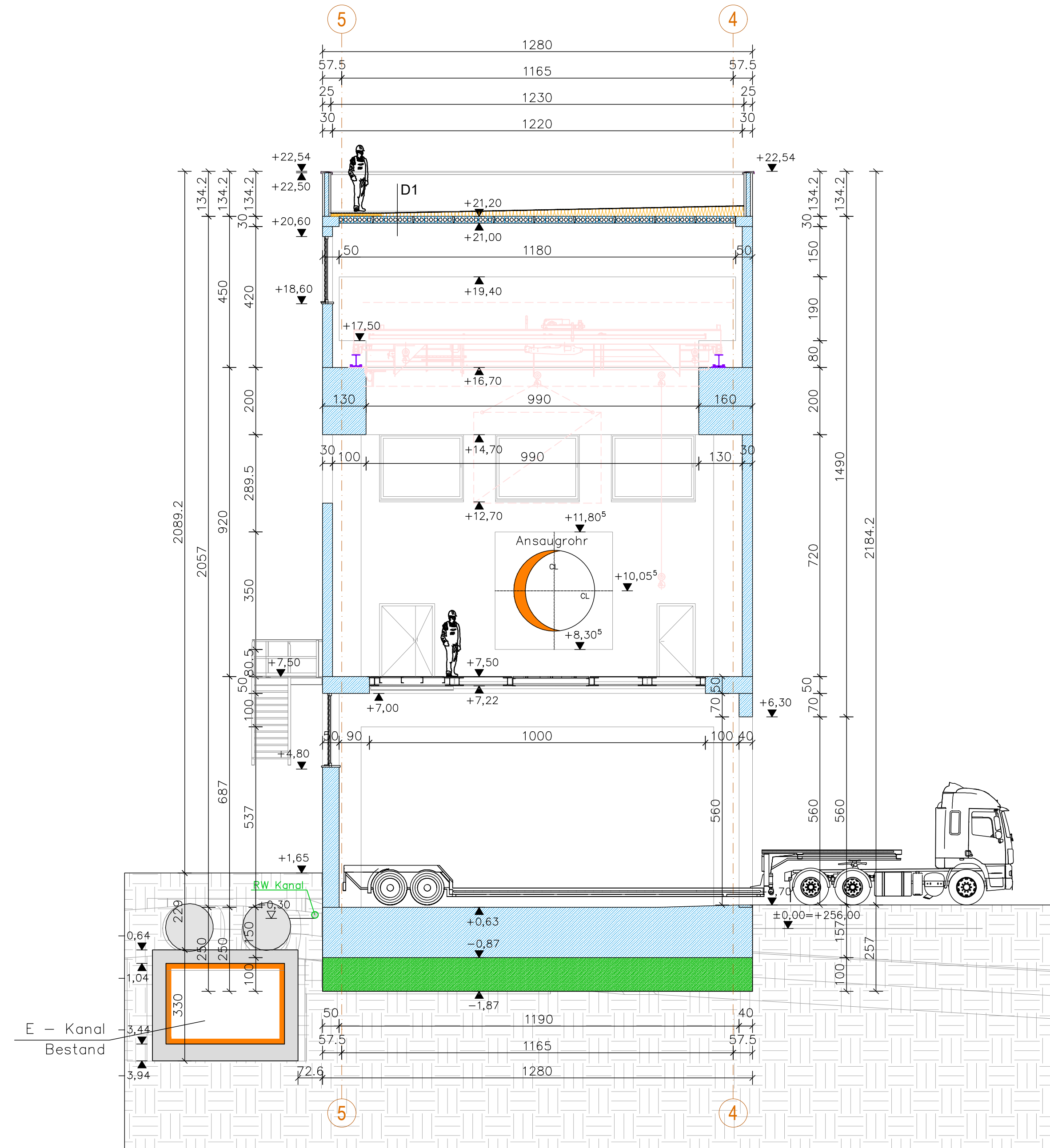

Schnitt F-F

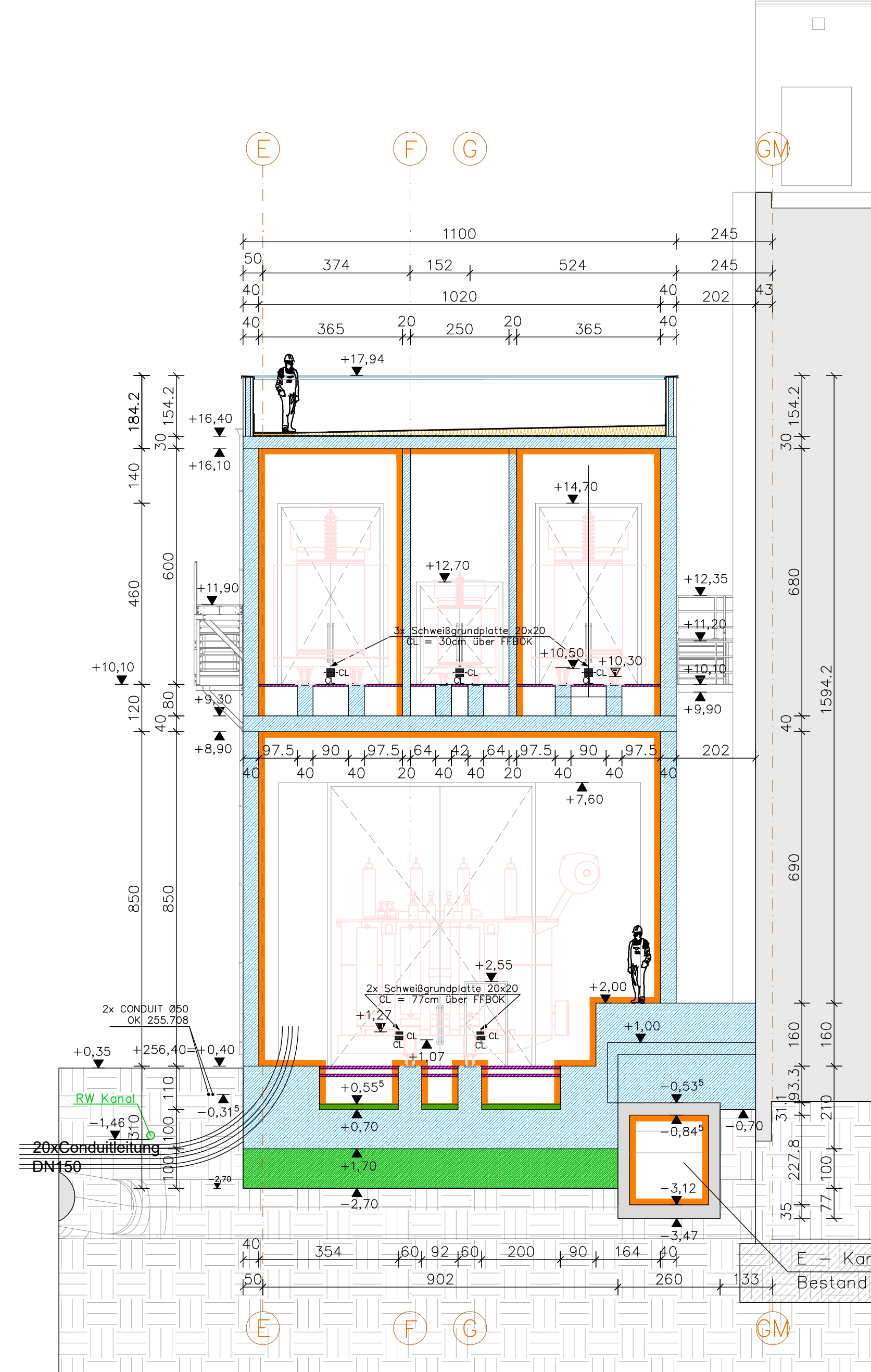

Dachaufbauten:

D1:

Dachhaut 2 lagige bituminöse Abdichtung mechanisch befestigt,
oberste Lage beschiefert WD Steinwolle dämmung trittfest
mind. 4cm 2% bis max 20cm - Gefälledämmung
Dampfsperre dicht verklebt Stahlbetondecke

ZUGEHÖRIGE ZEICHNUNGEN:

BENENNUNG	PLAN NR.
E-Windm. im Ber. GBZ 2 Lageplan	22225396
E-Windm. im Ber. GBZ 2 Konzeptplan	22225397
E-Windm. im Ber. GBZ 2 Fundamentübersichtsplan (Maßgebten)	22225398
E-Windm. im Ber. GBZ 2 Fundamentübersichtsplan (Fundamente)	22225399
E-Windm. im Ber. GBZ 2 Grundrisse +0,70	22226000
E-Windm. im Ber. GBZ 2 Grundrisse +7,70	22226001
E-Windm. im Ber. GBZ 2 Grundrisse Dachdraufsicht u.Klima +12,10	22226002
E-Windm. im Ber. GBZ 2 Schnitt A-A, B-B, C-C und D-D	22226003
E-Windm. im Ber. GBZ 2 Ansicht Süd, West und Ost	22226005

ÜBERSICHT:

$\pm 0.00 = 256 \text{ M.ü.A.}$

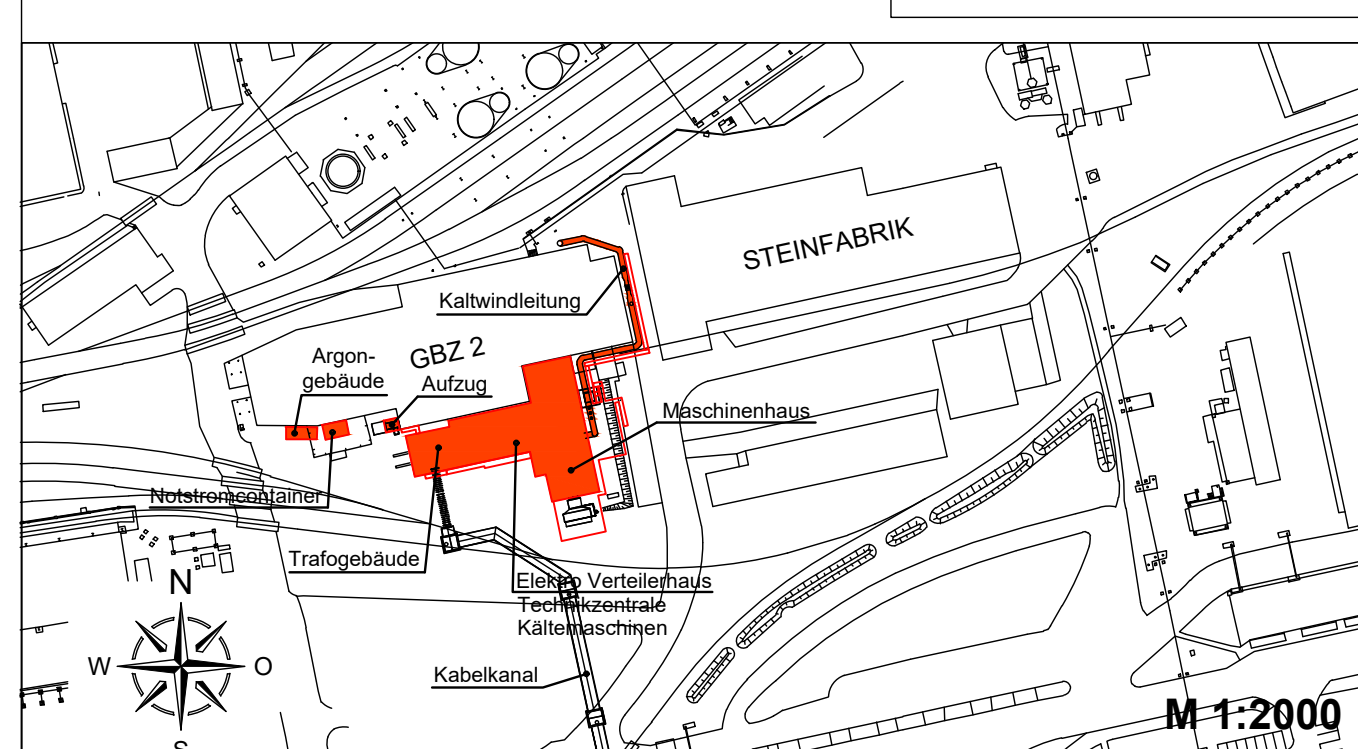

EINREICHPLAN

BAUHERR:	GRUNDEIGENTÜMER
----------	-----------------

voestalpine ONE STEP AHEAD. voestalpine ONE STEP AHEAD.

BAUFÜHRER:

PLANVERFASSER:	
----------------	--



DIPL.-ING. DR. TECHN. FRANZ PACHINGER
Ingenieurkonsulent für Bauingenieurwesen
Hauserstraße 13a
A-4040 Linz Tel.: 0664-615 5234

BEHÖRDE:

LEGENDE:		
GRAU		BESTAND
CEBLIS		ABBRUCH
ROT		ZIEGELMAUERWERK
GRÜN		MAGERBETON
BR. AU		STAHLBETON
VIOLETT		STAHLKONSTRUKTION
LACHT		EQUIPMENT
ORANGE		GRANDABSCHNITT

LEGENDE:

GRAU	BESTAND
GELB	ABBRUCH
ROT	ZIEGELMAUERWERK
GRÜN	MAGERBETON
BLAU	STAHLBETON
VIOLETT	STAHLKONSTRUKTION
LACHS	EQUIPMENT
ORANGE	BRANDABSCHNITT

A	Gebäudehöhe, etc...	18.12.25	Beluli
---	---------------------	----------	--------

Version	Änderungstext	Datum	Bearbeiter
SAP Techn. Platz Ebene 1/2	Standort LINZ Campus/Roheisenerzeugung	Maßstab	M 1:100
Ebene 3	Hochenanlage 3 (HOA u. GBZ2)	Erstellt durch SAP-ZIM (Benutzername)	ONE STEP HEAD
Ebene 4	Gebläsezentrale 2	Geprüft durch SAP-ZIM (Benutzername)	voestalpine Stahl GmbH
Ebene 5	Fundamente GBZ2 und WW		voestalpine-Strasse 3
Ebene 6	Massivbau Windmaschine 3	Erstellt durch SAP-ZIM (Benutzername)	4020 Linz, Austria
Dreiviertel	1.6. HQ. 03.16		

Bezeichnung	E-Windmaschine im Bereich GBZ 2 Schnitt E-E, F-F und G-G / Grundriss +5.01
-------------	---

	Datum	Name	Telefon	Erstellerfirma (Name und Anschrift)	 ZT Dr. Franz PACHINGER LINZ
Ersteller	04.07.2024	Rastoky		voestalpine Stahl GmbH	
Prüfer	04.07.2024	Pachinger	9924	Investitionen und Engineering TSI	

Diese Zeichnung wurde mit LAU erstellt und damit mit LAU gezeichnet werden. Erstellt mit CAD-Programm (-Version): AutoCAD		Firmen-/Zeichnungsnummer: (nur wenn nicht Westfälische Stahl GmbH)
Westfälische Stahl GmbH Zeichnungsnummer:		Form:

SAP-Zuordnung zum technischen Platz	LCANL-RE-HA3-GZ2-FUND-GDX51	Version
-------------------------------------	-----------------------------	---------

SAP-ZOH Dokumentennummer		2222604	USA Dokumenttyp BEP	Blatt 1 von 1	A
2	FILE	2	1		

Grundriss +5,01

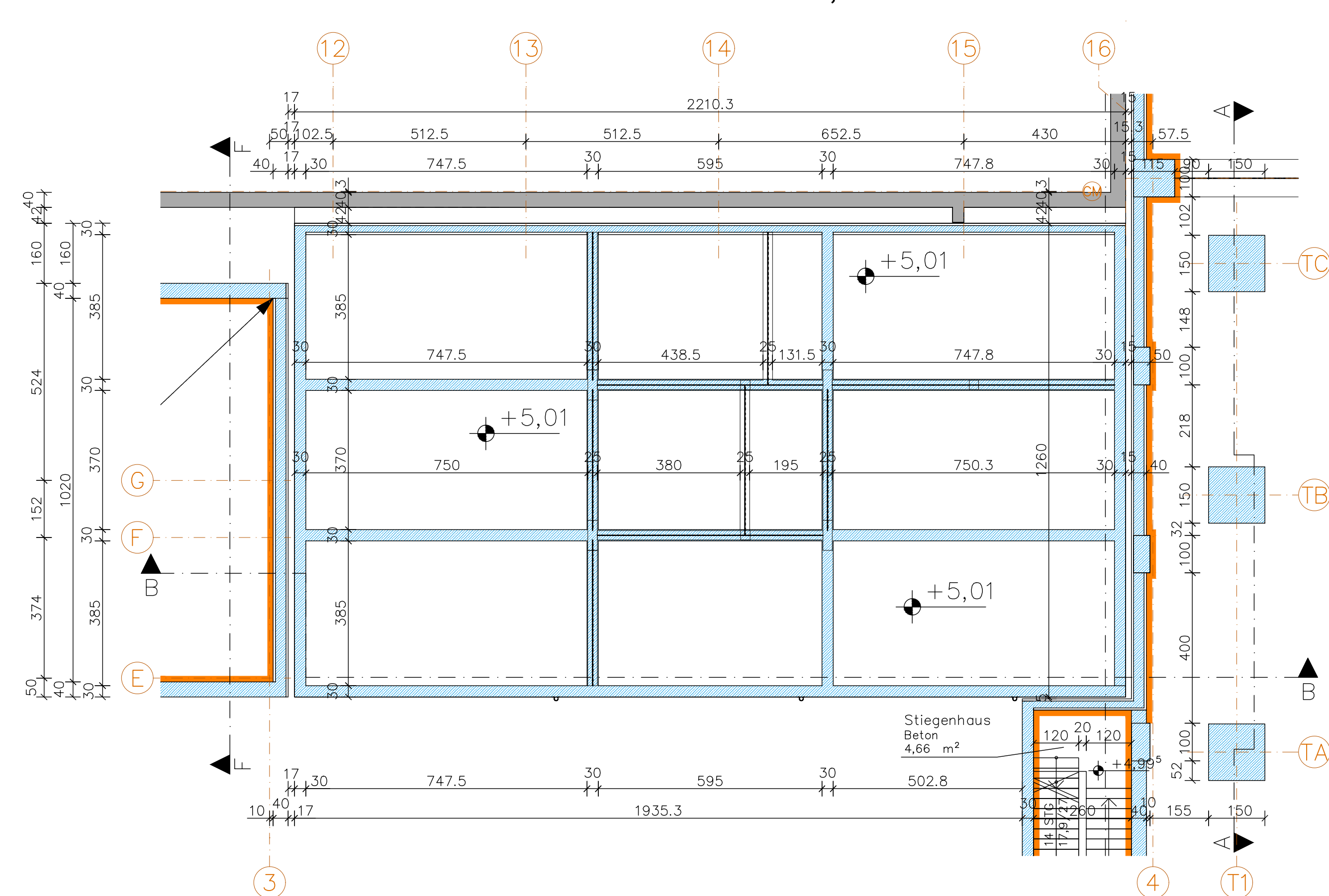

Schnitt G-G

